

LA LEISHMANIOSIS CANINA

Es una enfermedad transmitida por la picadura de un mosquito que introduce en el perro un parásito microscópico (*Leishmania infantum*).

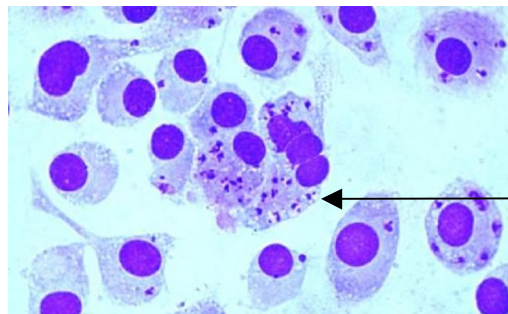

Leishmania

No se puede producir contagio directo de la enfermedad entre personas y perros, únicamente mediante la picadura del mosquito; no obstante la enfermedad no suele desarrollarse en humanos. Únicamente se da en personas con el sistema inmune deprimido.

Los signos clínicos comprenden desde crecimiento exagerado de las uñas, ganglios aumentados, alopecias características en zonas del cuerpo como orejas y alrededor de los ojos, delgadez, sangrado por nariz, anemia, diarrea, afección de hígado, riñones, bazo.....

Desde la picadura del mosquito hasta la presencia de signos clínicos de la enfermedad pueden pasar de 4 a 6 meses y en algunos casos más tiempo. Lo importante es la detección de la enfermedad antes de que la afectación del animal sea grave.



Por ello es recomendable realizar una **analítica de sangre al menos una vez al año** para la detección precoz de la enfermedad, ya que de ese modo es posible el tratamiento de modo mucho mas eficaz. Se recomienda la analítica en los meses de Noviembre a Enero.

Si desea ampliar información no dude en consultarnos. Le atenderemos gustosamente

CICLO VITAL DE LA LEISHMANIA

